

LOCAL CENTRO  
COMERCIAL  
PUEBLO DEL INGLÉS

(VITACURA)



- En resumen:

Se plantea un diseño de tienda adaptable a múltiples productos. Por lo que se separa diseño en las siguientes áreas de trabajo según las actividades de una tienda común. Mesón de atención, espacio para productos en stock, mostradores, vitrinas y exhibidores móviles.

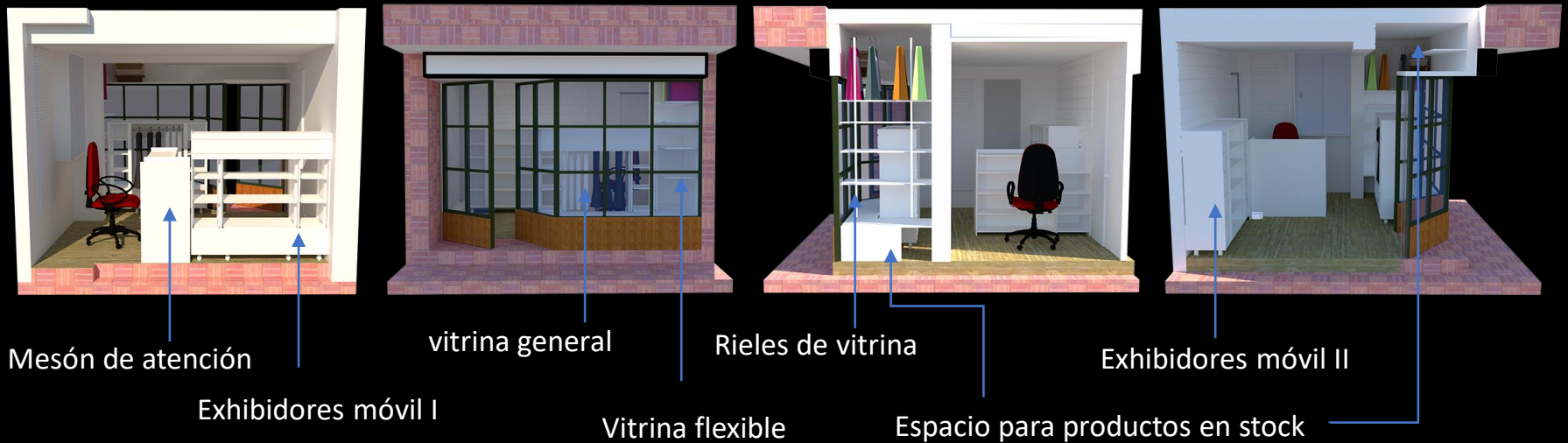

- La idea es hacer dos módulos que permitan un movimiento en la tienda según los productos que se tengan en stock.

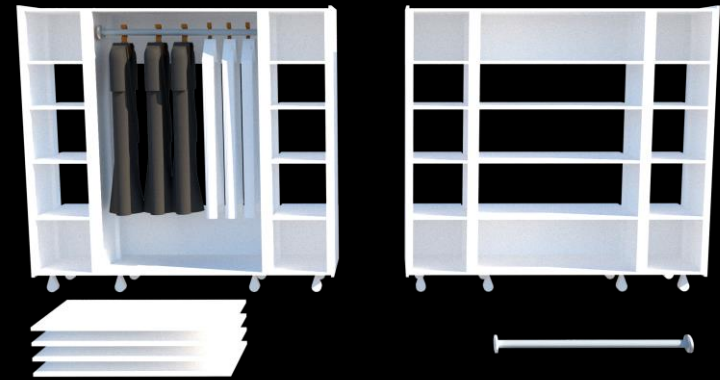
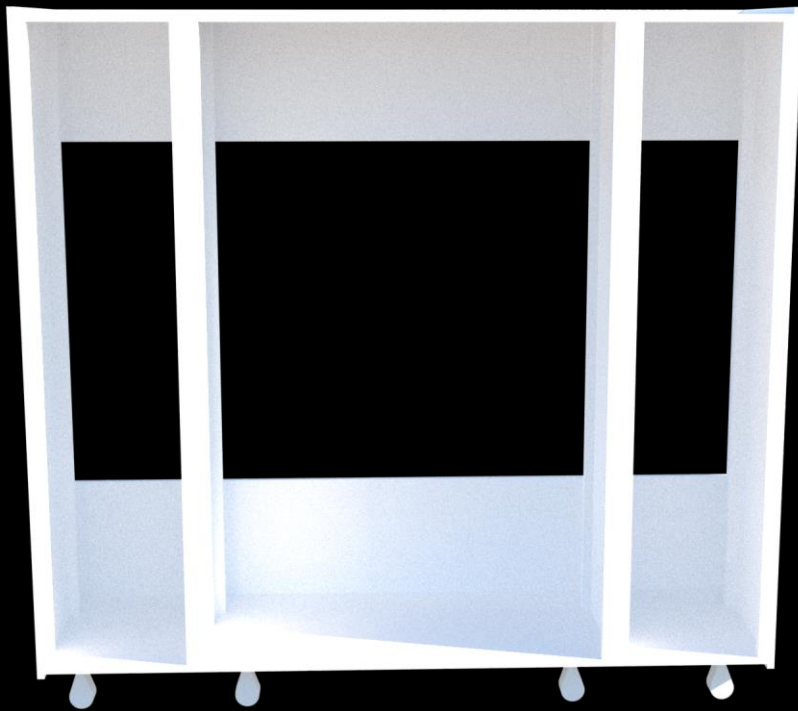

- Los módulos permitirán por un lado colgar ropa o establecer un sistema de repisas a discreción

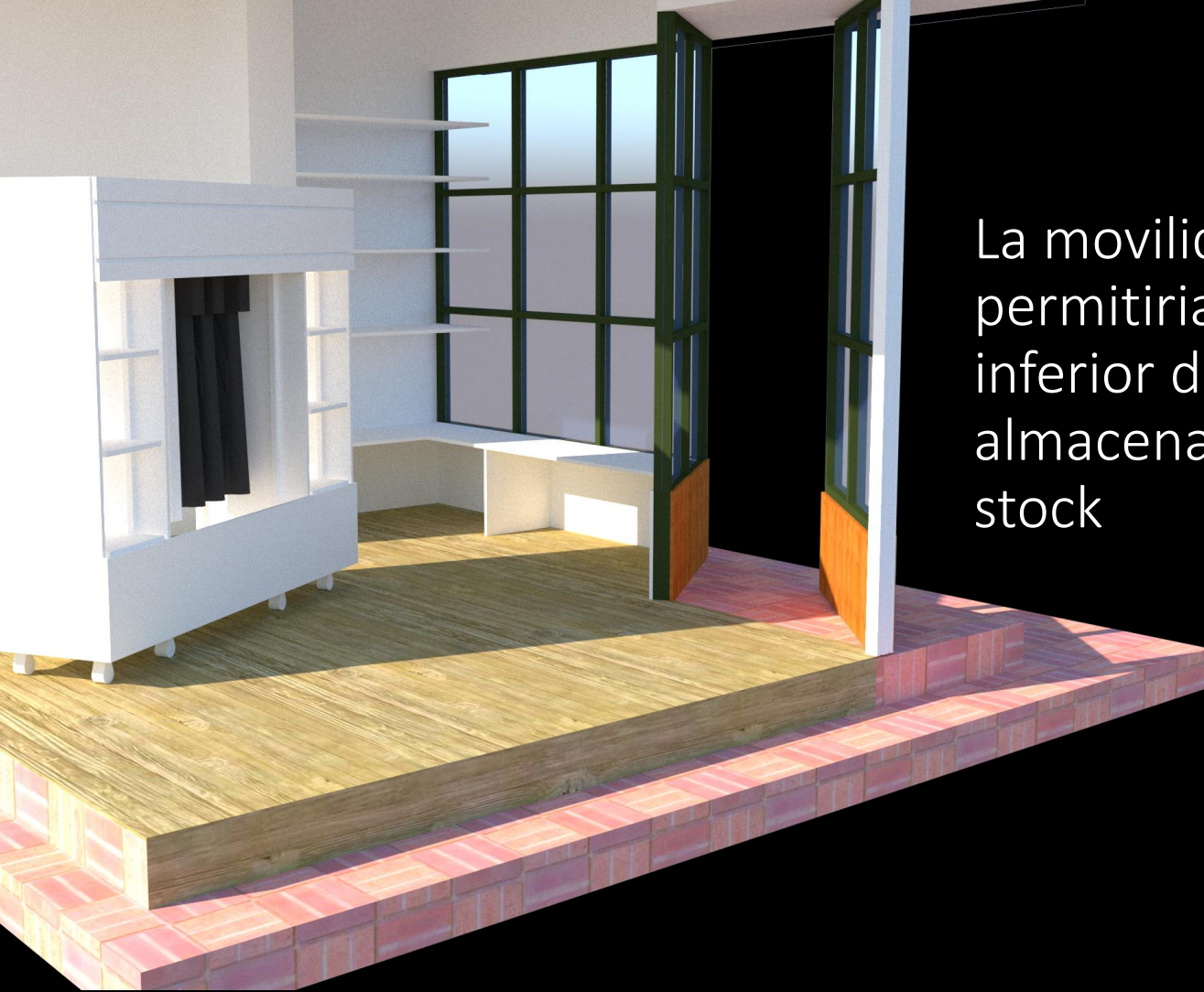

La movilidad del modulo permitiria utilizar el espacio inferior de la vitrina para el almacenaje de product en stock

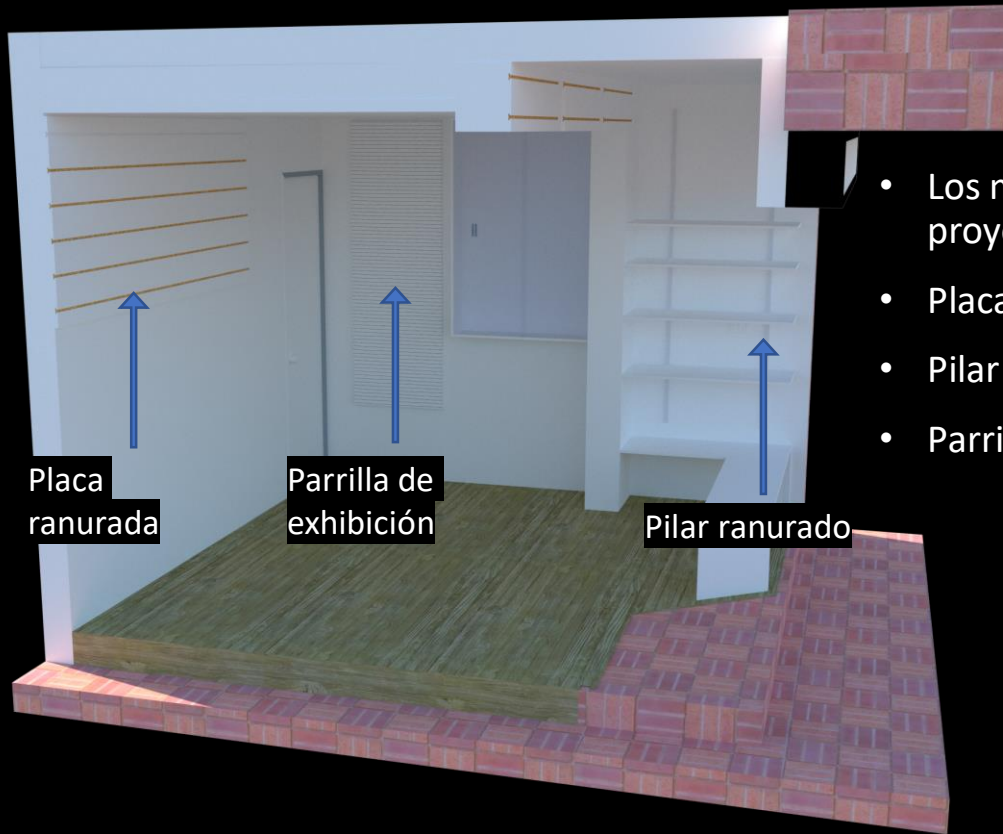

- Los métodos de exhibición de producto para este proyecto serian los siguientes:
- Placa ranurada
- Pilar ranurado
- Parrilla de Exhibición

Esto con el fin de tener una flexibilidad total al momento de exponer los productos



Se recomienda si se vende ropa, que exista un espejo

